

# Seminari di Apicoltura

## Savona



# VS



**A.L.P.A. Miele**  
associazione ligure produttori apistici miele



REGIONE LIGURIA



UNIONE EUROPEA



MINISTERO POLITICHE  
AGRICOLE E FORESTALI

### SEMINARIO N.1

**Sabato 31 Gennaio 2015**  
**Orario: 14,30-18,30**

Ambiente, Api e Biodiversità  
Le api, la **biodiversità** e il ruolo dell'**impollinazione** nell'ambiente. Apicoltura urbana: l'ape in un contesto antropizzato. Seguirà dibattito con gli apicoltori.

Il ruolo fondamentale degli impollinatori per la salvaguardia della diversità biologica nell'ambiente.

L'Apis mellifera e il suo ruolo come impollinatore.

Recenti ed interessanti scoperte scaturite da un progetto di apicoltura in ambienti fortemente antropizzati.

**Dott. Claudio Porrini**  
(Università di Bologna)

**Sede: Auditorium, via alla Massa 4**  
**Albisola Superiore-SV**



Con il patrocinio del comune di  
**Albisola Superiore**

**ALPAMiele propone con questi due Seminari un'analisi dettagliata e nel merito delle grandi tematiche dell'apicoltura moderna e di quella futura. Da una parte il Dott. Porrini ci introdurrà alle importantissime tematiche sulla centralità e sulla importanza delle api e degli insetti pronubi. Dall'altra il Dott. Marco Porporato ci illustrerà i grandi problemi che affliggono i nostri alverai sui quali incombono le temibili minacce di Vespa Velutina e di Aethina Tumida**

### SEMINARIO N. 2

**Sabato 21 Marzo 2015**  
**Orario: 14,30- 18,30**

Apis mellifera, interazione con ambiente e biodiversità dei nostri territori.

**Vespa Velutina** in Liguria e Piemonte (monitoraggio e contrasto per bonifica areali).

**Aethina Tumida**: l'arrivo in Italia di una nuova minaccia per l'alveare.

**Dott. Marco Porporato**  
(Dipartimento Scienze Agrarie Università di Torino)

**Sede: Auditorium, via alla Massa 4**  
**Albisola Superiore-SV**

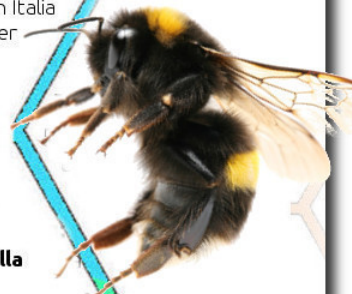

Per Iscrizioni e info: Tel.:- Cell:338.2198242 Email: savonese@alpamiele.it